

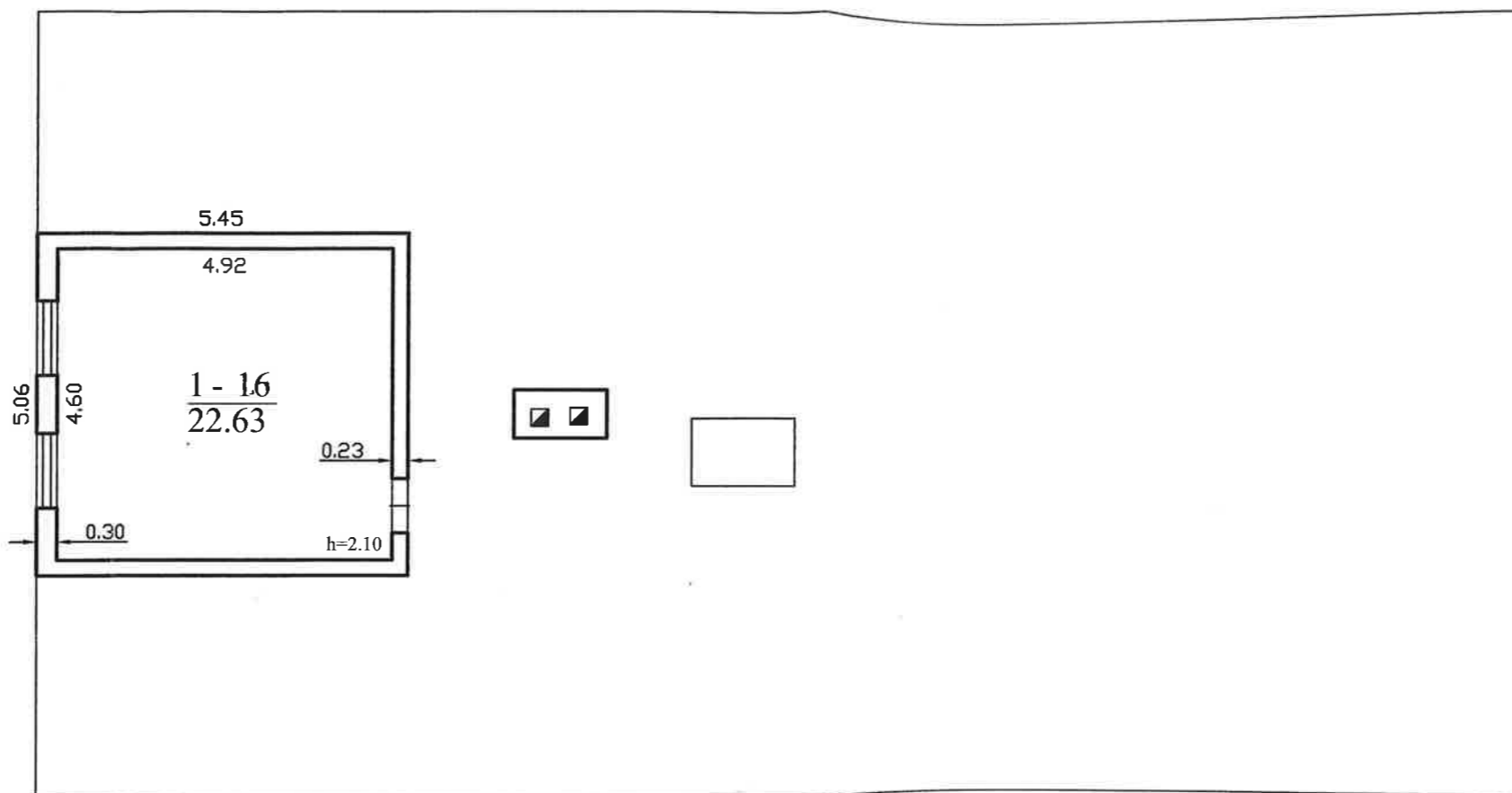

1036329843

-14-



|  |           |   |                       |
|--|-----------|---|-----------------------|
|  |           | Valstybes imones Registru centro Marijampolės filialas<br>Licencijos Nr.G-734 -(623), išduota 2008-08-27<br>2M-M-657, išduotas 2008-09-03 |                       |
| REGISTRŲ CENTRAS   | Pareigos  | V., pavardė   | Parašas               |
|  | Matininke | E.Gustaitiene   | <i>E. Gustaitiene</i> |
|  |           |   | Data                  |
|  |           |   | 2011-12-12            |
| Pastogės patalpų planas                                  |           | 1:100   | A.V.                  |
| Šakių r. sav., Lukšių sen., Tubelių k. 2                 |           | Kadastrinių matavimų skyrius  |                       |
| Sudarytas pagal 2011-12-06 kadastrinių matavimų duomenis |           | Pastato pažymėjimas plane 3A1/p   |                       |

